

Audiência Pública

2º Quadrimestre de 2021

30 de Setembro de 2021



CENÁRIO ECONÔMICO



Breve Análise Macroeconômica

Mediana - Agregado	Relatório Focus <u>03-05-2021</u>				Relatório Focus <u>24-09-2021</u>			
	2021				2021			
	Há 4 semanas	Há 1 semana	Hoje	Comp. semanal *	Há 4 semanas	Há 1 semana	Hoje	Comp. semanal *
IPCA (variação %)	4,81	5,01	5,04	▲ (4)	7,27	8,35	8,45	▲ (25)
PIB Total (variação % sobre ano anterior)	3,17	3,09	3,14	▲ (2)	5,22	5,04	5,04	= (2)
Câmbio (R\$/US\$)	5,35	5,40	5,40	= (2)	5,15	5,20	5,20	= (2)
Selic (% a.a.)	5,00	5,50	5,50	= (1)	7,50	8,25	8,25	= (1)

(*) - Comp. Semanal indica o número de semanas em que a tendência tem se verificado



Inflação Prevista para 2021

Home → Brasil → Mercado passa a prever inflação de 8,35% este ano

BRASIL

Mercado passa a prever inflação de 8,35% este ano

Em apenas uma semana, economistas ouvidos pelo boletim Focus, do Banco Central, reveem IPCA e passam a projetar taxa de juros na casa dos 8,25% para combater aumento de preços

Publicado em: 20/09/2021 às 09h15

<https://exame.com/brasil/mercado-passa-a-prever-inflacao-de-835-este-ano/>



Inflação Realizada – Acumulada em 12 Meses

IPCA - Inflação oficial acumulada em 12 meses

Indicador se distancia cada vez mais do teto da meta estabelecida pelo governo



Gráfico: Economia/G1 • Fonte: IBGE



Impacto Arrecadação da Receita

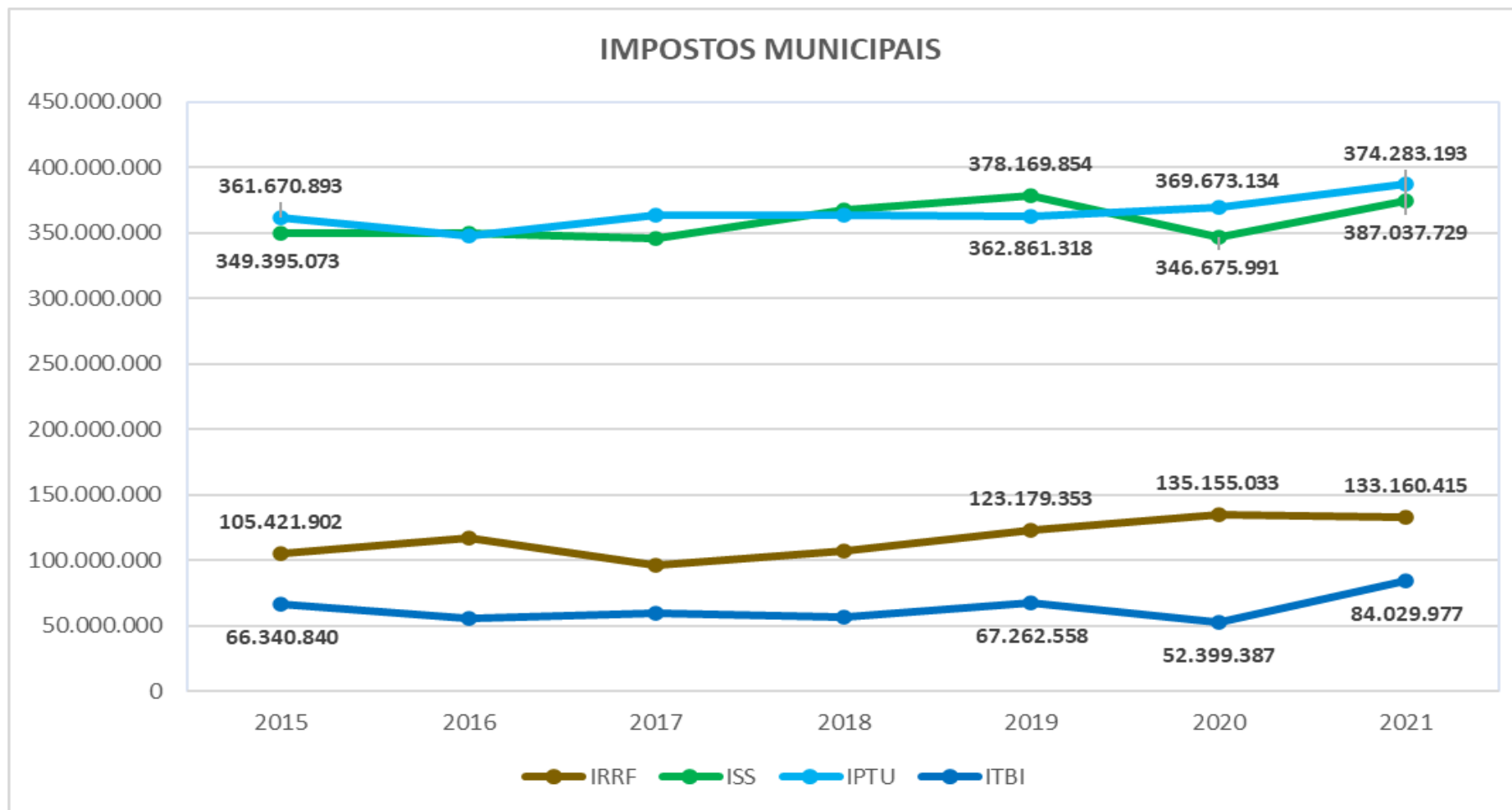

* A preços de agosto de 2021 (IPCA-IBGE), em reais

Fonte: Sistema Financeiro



Impacto Arrecadação da Receita

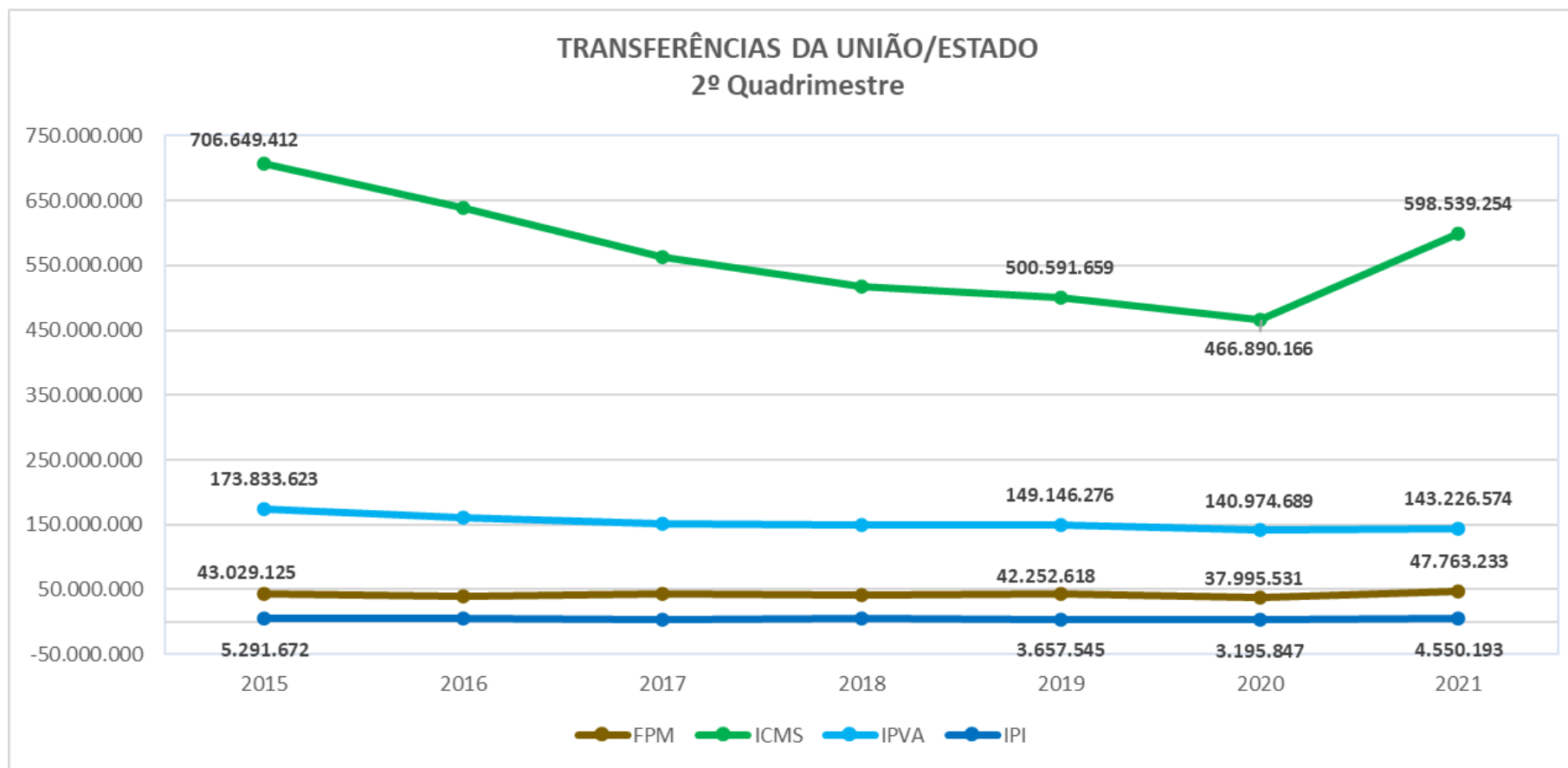

* A preços de agosto de 2021 (IPCA-IBGE), em reais

Fonte: Sistema Financeiro



Impacto Execução das Despesas

DESPESA EMPENHADA POR CATEGORIA E FONTE DE RECURSOS					
(Acumulada até agosto)					
	2017	2018	2019	2020	2021
Despesa Corrente	2.019.057.233	2.440.709.698	2.361.016.513	2.602.417.090	2.779.780.562
01 - Tesouro	1.374.139.300	1.604.994.538	1.600.328.653	1.746.658.764	1.845.157.292
02 - Estado	287.462.373	321.364.182	347.014.927	340.082.579	393.896.037
03 - Fundos	42.588.541	97.515.680	95.527.993	100.870.365	93.316.535
05 - União	314.867.019	416.835.298	318.144.939	414.805.382	447.410.699
06 - Outras Fontes	-	-	-	-	-
Despesa de Capital	315.023.484	595.100.170	698.852.243	494.714.890	572.306.517
01 - Tesouro	139.206.364	180.521.781	247.158.902	170.722.030	300.137.528
02 - Estado	1.258.224	4.064.300	3.997.030	26.545.392	6.624.202
03 - Fundos	-	9.071.746	6.320.495	44.223.673	21.894.417
05 - União	62.368.579	49.543.320	85.869.047	23.108.869	29.254.728
06 - Outras Fontes	-	403.176	-	-	-
07 - Operações de Crédito	112.190.318	351.495.847	355.506.769	230.114.926	214.395.642
Total Geral	2.334.080.717	3.035.809.869	3.059.868.756	3.097.131.981	3.352.087.079



Impacto Econômico da Pandemia em São Bernardo do Campo

RECURSOS RECEBIDOS PARA ENFRENTAMENTO DA PANDEMIA OCASIONADA PELO COVID-19 EM 2021

ORIGEM DOS RECURSOS	VALOR ARRECADADO (R\$)
DOAÇÕES PARA ENFRENTAMENTO DO COVID-19 - FMS	171.554,67
REMUNERAÇÃO DE DEPÓSITO BANCÁRIO DOAÇÕES PARA COVID-19 - FMS	737,96
REMUNERAÇÃO DE DEPÓSITO BANCÁRIO DOAÇÕES PARA COVID-19 - FSS	1,33
MULTA POR INFRAÇÃO A DEC21157/20-USO OBRIGATÓRIO MÁSCARA	1.204,21
TRANSFERÊNCIAS E CONVÊNIOS ESTADUAIS - VINCULADOS	37.633.979,71
TRANSFERÊNCIAS E CONVÊNIOS FEDERAIS - VINCULADOS	58.521.711,48
TOTAL GERAL ARRECADADO ATÉ 31/08/2021	96.329.189,36



Impacto Econômico da Pandemia em São Bernardo do Campo

DESPESAS GERAIS DA SAÚDE			
	2º QUAD 2021		
Fonte de Recurso	Empenhado COVID-19	Empenhado Outras Despesas	Empenhado Total
Tesouro	52.939.806	553.002.030	605.941.835
Transferências Estaduais	37.873.973	27.990.111	65.864.084
Fundos	143.531	5.738.891	5.882.423
Transferências da União	71.440.662	293.009.834	364.450.496
Operação de Crédito	-	19.177.009	19.177.009
TOTAL	162.397.971	898.917.875	1.061.315.846



LEI DE RESPONSABILIDADE FISCAL



Lei de Responsabilidade Fiscal

Art. 9º § 4º LRF

“Até o final dos meses de maio, setembro e fevereiro, o Poder Executivo demonstrará e avaliará o cumprimento das metas fiscais de cada quadrimestre, em audiência pública na comissão referida no § 1º do art. 166 da Constituição ou equivalente nas Casas Legislativas estaduais e municipais.”



Lei de Responsabilidade Fiscal

RELATÓRIO RESUMIDO DE EXECUÇÃO ORÇAMENTÁRIA - RREO

O RREO é o conjunto de demonstrativos que proporciona amplas informações ao Executivo, Legislativo e à Sociedade sobre a execução orçamentária e sua previsão.



Lei de Responsabilidade Fiscal

DADOS DA ADMINISTRAÇÃO DIRETA



Lei de Responsabilidade Fiscal

RECEITA - Administração Direta				
			R\$	%
	2º QUAD 2020	2º QUAD 2021	Diferença	Variação
Receitas Totais	2.726.411.154	2.872.990.115	146.578.961	5,38%
Receitas Correntes	2.377.580.420	2.744.550.511	366.970.091	15,43%
Receitas de Capital	348.830.735	128.439.604	-220.391.130	-63,18%



Lei de Responsabilidade Fiscal

RECEITA - Administração Direta				
			R\$	%
	2º QUAD 2020	2º QUAD 2021	Diferença	Varição
Receitas Totais	3.001.061.757	2.956.372.302	-44.689.455	-1,49%
Receitas Correntes	2.617.492.900	2.824.467.025	206.974.125	7,91%
Receitas de Capital	383.568.857	131.905.277	-251.663.580	-65,61%

* Valores atualizados (IPCA-15 - agosto de 2021), em reais

Fonte: Sistema Financeiro



Lei de Responsabilidade Fiscal

DESPESA - Administração Direta				
			R\$	%
	2º QUAD 2020	2º QUAD 2021	Diferença	Variação
Total das Despesas Liquidadas	2.337.327.124	2.447.780.702	110.453.578	4,73%
Despesas Correntes	1.985.175.013	2.117.932.428	132.757.415	6,69%
Despesas de Capital	352.152.111	329.848.274	-22.303.836	-6,33%



Lei de Responsabilidade Fiscal

DESPESA - Administração Direta				
			R\$	%
	2º QUAD 2020	2º QUAD 2021	Diferença	Varição
Total das Despesas Liquidadas	2.573.058.883	2.511.977.652	-61.081.231	-2,37%
Despesas Correntes	2.185.392.653	2.174.431.661	-10.960.991	-0,50%
Despesas de Capital	387.666.230	337.545.991	-50.120.239	-12,93%

* Valores atualizados (IPCA-15 - agosto de 2021), em reais

Fonte: Sistema Financeiro



Lei de Responsabilidade Fiscal

BALANÇO ORÇAMENTÁRIO

O Balanço Orçamentário, definido na Lei nº 4.320/64, demonstrará as receitas e despesas previstas em confronto com as realizadas. Este balanço também está previsto na LRF, de forma bem mais detalhada.



Lei de Responsabilidade Fiscal

BALANÇO ORÇAMENTÁRIO - Administração Direta		
	R\$	%
TOTAL DAS RECEITAS ARRECADADAS	2.872.990.115	100%
ORÇAMENTÁRIA		
Receitas Correntes	2.744.550.511	95,53
Receitas de Capital	128.439.604	4,47
INTRA-ORÇAMENTÁRIA		
Receitas Correntes	-	-
Receitas de Capital	-	-
TOTAL DAS DESPESAS LIQUIDADAS	2.447.780.702	100%
ORÇAMENTÁRIA		
Despesas Correntes	1.952.636.224	79,77
Despesas de Capital	277.854.281	11,35
INTRA-ORÇAMENTÁRIA		
Despesas Correntes	165.296.204	6,75
Despesas de Capital	51.993.993	2,12
Superávit Orçamentário	425.209.413	
TRANSFERÊNCIAS FINANCEIRAS	285.039.705	
Superávit Ajustado	140.169.708	



Lei de Responsabilidade Fiscal

TRANSFERÊNCIAS FINANCEIRAS	
Órgão Receptor	Até o 2º Quadrimestre 2021
CONCEDIDAS	
Agência Reguladora de Serviços Públicos	149.275
Câmara Municipal	56.200.000
Empresa de Transportes	7.541.010
Instituto de Assistência a Saúde - IMASF	9.000.000
Fundação Criança	13.120.000
Instituto de Previdência - SBCPrev	199.029.420
TOTAL	285.039.705



Lei de Responsabilidade Fiscal

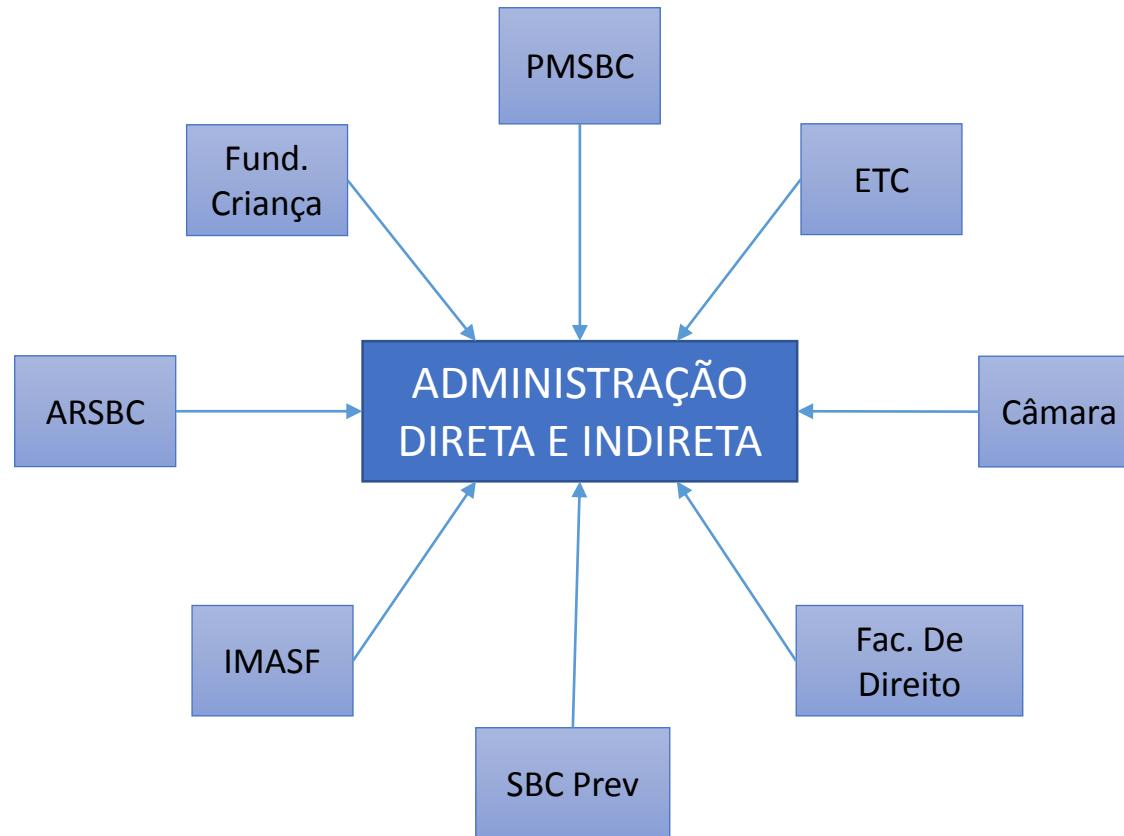

Lei de Responsabilidade Fiscal

BALANÇO ORÇAMENTÁRIO	
	R\$
TOTAL DAS RECEITAS ARRECADADAS	3.255.526.407
ORÇAMENTÁRIA	
Receitas Correntes	2.910.972.091
Receitas de Capital	128.439.604
INTRA-ORÇAMENTÁRIA	
Receitas Correntes	216.114.711
Receitas de Capital	-
TOTAL DAS DESPESAS LIQUIDADAS	2.967.323.558
ORÇAMENTÁRIA	
Despesas Correntes	2.462.204.697
Despesas de Capital	280.537.399
INTRA-ORÇAMENTÁRIA	
Despesas Correntes	172.351.894
Despesas de Capital	52.229.569
Superávit Orçamentário	288.202.849



Lei de Responsabilidade Fiscal

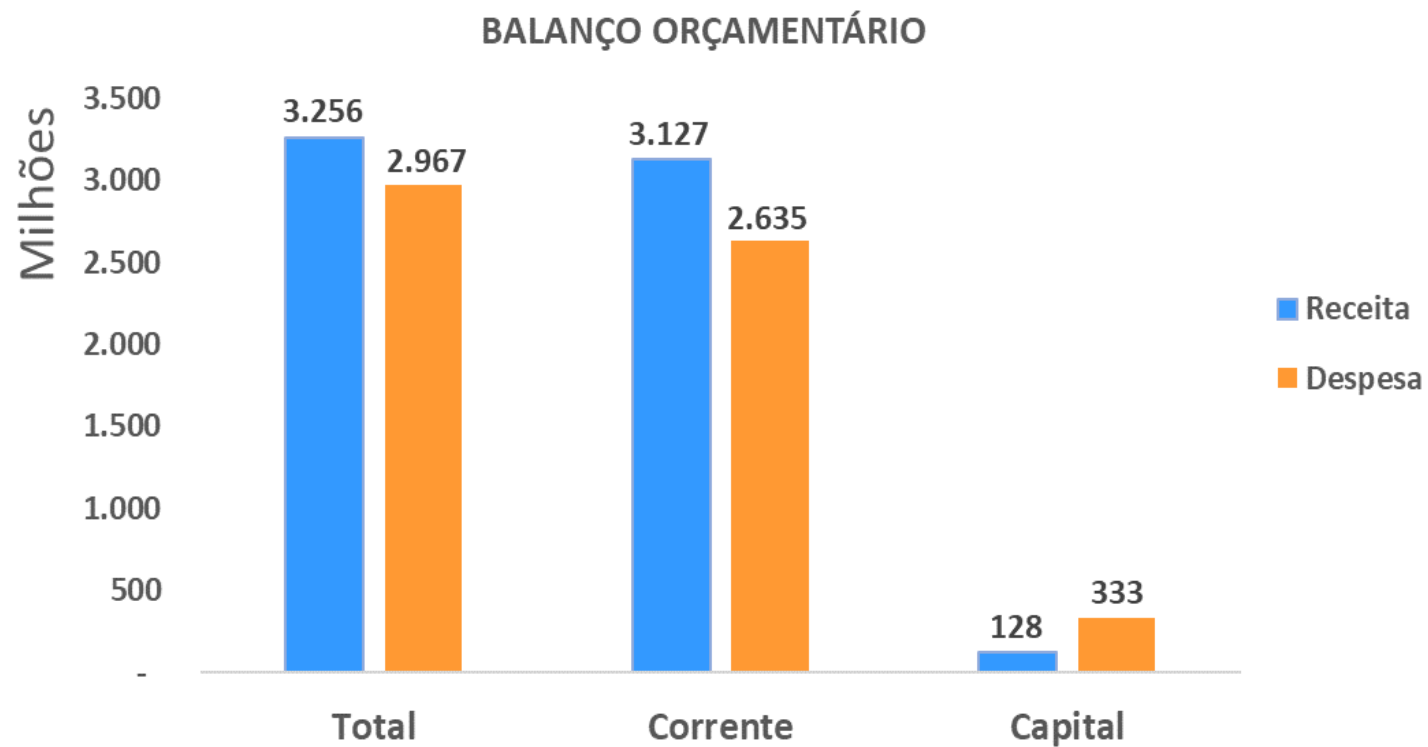

Lei de Responsabilidade Fiscal

DEMONSTRATIVO DA RECEITA CORRENTE LÍQUIDA

Este demonstrativo apresenta a apuração da Receita Corrente Líquida - RCL, nos meses em referência, sua evolução nos últimos 12 meses e a previsão de seu desempenho no exercício. Serve de parâmetro para o montante da reserva de contingência e para os limites da despesa total com pessoal, da dívida consolidada líquida, das operações de crédito, do serviço da dívida, das operações de crédito por ARO e das garantias do ente da Federação.



Lei de Responsabilidade Fiscal

RECEITA CORRENTE LÍQUIDA - RCL	
	R\$
RECEITAS CORRENTES	4.510.621.907
Receita Tributária	1.530.700.914
Receita de Contribuições	128.392.555
Receita Patrimonial	32.545.034
Receita Agropecuária	-
Receita Industrial/Serviços	104.066.617
Transferências Correntes	2.453.981.000
Outras Receitas Correntes	260.935.788
DEDUÇÕES	428.162.460
Contrib. do Servidor para o Plano de Previdência	103.399.751
Compensação Financ. entre Regimes Previd.	52.534.982
Dedução de Receita p/ Formação do FUNDEB	272.227.726
RECEITA CORRENTE LÍQUIDA - RCL	4.082.459.447
(-) Transferências obrigatórias da União relativas às emendas individuais (art. 166-A, § 1º, da CF)	1.465.633
RECEITA CORRENTE LÍQUIDA AJUSTADA PARA CÁLCULO DOS LIMITES DE ENDIVIDAMENTO	4.080.993.814
RECEITA CORRENTE LÍQUIDA AJUSTADA PARA CÁLCULO DOS LIMITES DA DESPESA COM PESSOAL	4.080.993.814



Lei de Responsabilidade Fiscal

DEMONSTRATIVO DAS RECEITAS E DESPESAS PREVIDENCIÁRIAS DO REGIME PRÓPRIO DE PREVIDÊNCIA DOS SERVIDORES

Este demonstrativo tem a finalidade de assegurar a transparência das receitas e despesas previdenciárias do RPPS, que o ente da Federação mantiver ou vier a instituir.



Lei de Responsabilidade Fiscal

RECEITAS E DESPESAS DO REGIME DE PREVIDÊNCIA				
				R\$
Até o 2º Quadrimestre 2021				
Receitas e Despesas dos Regimes de Previdência	Plano Previdenciário	Plano Financeiro	Administrativa - RPPS	TOTAL
Receitas Previdenciárias Realizadas	87.200.887	176.455.576	0	263.656.463
Despesas Previdenciárias Liquidadas	38.254.391	339.109.060	3.138.513	380.501.963
Resultado Previdenciário	48.946.496	-162.653.483	-3.138.513	-116.845.500
Aportes Financeiros ao RPPS	0	208.180.348	0	208.180.348
Resultado Previdenciário com Aportes	48.946.496	45.526.865	-3.138.513	91.334.849



Lei de Responsabilidade Fiscal

DEMONSTRATIVO DO RESULTADO NOMINAL

O objetivo da apuração do Resultado Nominal é medir a evolução da Dívida Fiscal Líquida. No exercício, representa a diferença entre o saldo da dívida fiscal líquida acumulada até o final do bimestre de referência e o saldo em 31 de dezembro do exercício anterior ao de referência.



Lei de Responsabilidade Fiscal

RESULTADO NOMINAL*		
	R\$	
	Saldo do Exercício Anterior	Até o 2º Quadrimestre 2021
DÍVIDA CONSOLIDADA	3.198.491.436	3.552.266.260
DEDUÇÕES (II)	623.621.399	706.338.887
Disponibilidade de Caixa	608.090.691	690.777.462
Disponibilidade de Caixa Bruta	647.366.029	699.235.888
(-) Restos a Pagar Processados (Exceto Precatórios)	39.275.338	8.458.426
Demais Haveres Financeiros	15.530.708	15.561.425
Dívida Consolidada Líquida	2.574.870.037	2.845.927.373
RESULTADO NOMINAL		-271.057.336

* Apuração abaixo da linha



Lei de Responsabilidade Fiscal

DEMONSTRATIVO DO RESULTADO PRIMÁRIO

O resultado primário representa a diferença entre as receitas e as despesas primárias. Sua apuração fornece uma melhor avaliação do impacto da política fiscal em execução pelo ente da Federação.



Lei de Responsabilidade Fiscal

RESULTADO PRIMÁRIO*	
	R\$
	Até o 2º Quadrimestre 2021
Receita Realizada	3.039.411.695
(-) Deduções da Receita	89.826.653
Aplicações Financeiras	18.932.284
Operações de crédito	70.894.369
Alienação de bens	-
Amortização de Empréstimos	-
Total das Receitas Primárias (A)	2.949.585.043
Despesas Pagas	2.719.598.930
(-) Deduções da Despesa	193.863.901
Juros e Encargos da Dívida	59.936.127
Amortização da Dívida	133.927.774
Total das Despesas Primárias (B)	2.525.735.029
Restos a pagar (C)	170.598.926
Restos a pagar processados pagos	20.099.987
Restos a pagar não processados pagos	150.498.939
Resultado Primário = (A) - (B) - (C)	253.251.088

* Acima da linha



Lei de Responsabilidade Fiscal

DEMONSTRATIVO DOS RESTOS A PAGAR POR PODER E ÓRGÃO

Este demonstrativo possibilita o acompanhamento efetivo dos Restos a Pagar por meio da demonstração de valores inscritos, pagos e a pagar.



Lei de Responsabilidade Fiscal

RESTOS A PAGAR				
R\$				
Estágios dos Restos a Pagar				
	Inscrição	Cancelamento Até o Bimestre	Pagamento Até o Bimestre	Saldo a Pagar
RESTOS A PAGAR PROCESSADOS	39.367.858	229.554	31.151.681	7.986.623
Poder Executivo	37.494.749	229.554	29.279.279	7.985.917
Poder Legislativo	1.873.109	-	1.872.403	706
RESTOS A PAGAR NÃO PROCESSADOS	230.772.061	45.527.135	150.641.290	34.603.635
Poder Executivo	228.277.849	45.527.135	148.808.639	33.942.074
Poder Legislativo	2.494.211	-	1.832.651	661.561
TOTAL	270.139.919	45.756.689	181.792.971	42.590.258
	100,00%	16,94%	67,30%	15,77%



Lei de Responsabilidade Fiscal

DEMONSTRATIVO DAS RECEITAS E DESPESAS COM MANUTENÇÃO E DESENVOLVIMENTO DO ENSINO - MDE

- Apresenta os recursos públicos destinados à educação, provenientes da receita resultante de impostos e das receitas vinculadas ao ensino, as despesas com a MDE por vinculação de receita, os acréscimos ou decréscimos nas transferências do FUNDEB, o cumprimento dos limites constitucionais e outras informações para controle financeiro.
- Os municípios aplicarão anualmente, nunca menos de 25% da receita resultante de impostos, compreendida a proveniente de transferências.



Lei de Responsabilidade Fiscal

APURAÇÃO DAS DESPESAS COM EDUCAÇÃO		
<small>(Metodologia Sistema de Informações sobre Orçamentos Públicos em Educação - SIOPE)</small>		
		R\$
Receita de Impostos e Transferências Constitucionais e Legais		1.917.035.565
	Liquidado	Empenhado
TOTAL APLICADO NO ENSINO (ART. 212 CF)	362.636.164	751.515.551
% de Recursos aplicados em Educação	18,92%	39,20%
FUNDEB		
Recursos recebidos do FUNDEB		302.974.741
Rendimentos de Aplicação Financeira do FUNDEB		302.273
TOTAL DA RECEITA FUNDEB		303.277.013
TOTAL DA DESPESA FUNDEB 2021 (Liquidada)		287.891.123
APLICAÇÃO DOS RECURSOS RECEBIDOS DO FUNDEB		94,93%
Despesa FUNDEB com Remuneração dos Profissionais da Educação		227.918.475
APLICAÇÃO na Remuneração dos Profissionais da Educação		75,15%
% Mínimo a Aplicar no exercício (Art. 212-A CF, inciso XI)		70,00%



Lei de Responsabilidade Fiscal

DEMONSTRATIVO DAS RECEITAS E DESPESAS COM AÇÕES E SERVIÇOS PÚBLICOS DE SAÚDE

- Apresenta a receita de impostos líquida e as transferências de recursos do Sistema Único de Saúde - SUS.
- Os limites mínimos estão estabelecidos no artigo 77, do Ato das Disposições Constitucionais Transitórias - ADCT. Também constitui fator determinante para a elaboração do demonstrativo, o disposto no artigo 25, § 1º, inciso IV, alínea b, da LRF, que determina como condição para o recebimento de Transferências Voluntárias (convênios) por parte do ente da Federação, o cumprimento dos limites constitucionais relativos à educação e saúde.



Lei de Responsabilidade Fiscal

APURAÇÃO DAS DESPESAS COM SAÚDE	
	2º QUAD 2021
Receita de Impostos e Transferências Constitucionais e Legais	1.913.627.107
DESPESA LIQUIDADADA - LC 141/2012	501.231.047
Despesa mínima com Recursos Próprios – LC 141/2012	287.044.066
% de Recursos Próprios aplicados em Saúde por Fonte – LC 141/2012	26,19%
% Mínimo a Aplicar no exercício – LC 141/2012	15,00%



Lei de Responsabilidade Fiscal

RELATÓRIO DE GESTÃO FISCAL - RGF

O RGF é o instrumento que possibilita assegurar a transparência dos gastos públicos com a observância dos limites fixados pela LRF.



Lei de Responsabilidade Fiscal

DEMONSTRATIVO DA DESPESA COM PESSOAL

A despesa total com pessoal compreende o somatório dos gastos do ente da Federação com ativos, inativos e pensionistas, deduzidos alguns itens explicitados na LRF, não cabendo interpretações que extrapolem, os limites legais.



Lei de Responsabilidade Fiscal

DESPESA TOTAL COM PESSOAL E APURAÇÃO DO CUMPRIMENTO DO LIMITE LEGAL		
	R\$	% sobre a RCL Ajustada
RECEITA CORRENTE LÍQUIDA	4.082.459.447	
(-) Transferências Obrigatórias da União Relativas às Emendas Individuais (V) (§13º, art. 166 da CF)	1.465.633	
RECEITA CORRENTE LÍQUIDA AJUSTADA	4.080.993.814	
DESPESA TOTAL COM PESSOAL	1.297.494.908	31,79%
LIMITE MÁXIMO (incisos I, II e III, art. 20 da LRF)	2.203.736.659	54,00%
LIMITE PRUDENCIAL = (parágrafo único do art. 22 da LRF)	2.093.549.826	51,30%
LIMITE DE ALERTA = (inciso II do §1º do art. 59 da LRF)	1.983.362.993	48,60%



Lei de Responsabilidade Fiscal

DEMONSTRATIVO DA DÍVIDA CONSOLIDADA LÍQUIDA

O detalhamento, a forma e a metodologia de apuração da DCL visam assegurar a transparência das obrigações contraídas pelos entes da Federação e verificar os limites de endividamento de que trata a legislação e outras informações relevantes.



Lei de Responsabilidade Fiscal

DÍVIDA CONSOLIDADA		
	R\$	
	Saldo do Exercício Anterior	Até o 2º Quadrimestre 2021
DÍVIDA CONSOLIDADA	3.198.491.436	3.552.266.260
Dívida Mobiliária	-	
Dívida Contratual	3.059.931.760	3.438.840.332
Empréstimos	2.561.981.104	2.517.559.882
Empréstimos Internos	855.194.554	860.071.178
Empréstimos Externos	1.706.786.550	1.657.488.703
Parcelamento e Renegociação de Dívidas	497.950.657	921.280.451
Precatórios Posteriores a 05/05/2000 (inclusive) Vencidos e Não Pagos	123.104.747	97.199.378
Outras Dívidas	15.454.929	16.226.550
DEDUÇÕES (II)	623.621.399	706.338.887
Disponibilidade de Caixa	608.090.691	690.777.462
Disponibilidade de Caixa Bruta	647.366.029	699.235.888
(-) Restos a Pagar Processados (Exceto Precatórios)	39.275.338	8.458.426
Demais Haveres Financeiros	15.530.708	15.561.425
Dívida Consolidada Líquida	2.574.870.037	2.845.927.373
RECEITA CORRENTE LÍQUIDA - RCL	3.719.052.034	4.082.459.446
(-) Transferências Obrigatórias da União Relativas às Emendas Individuais (art. 166-A, § 1º, da CF)	9.610.800	1.465.633
= RECEITA CORRENTE LÍQUIDA AJUSTADA PARA CÁLCULO DOS LIMITES DE ENDIVIDAMENTO	3.709.441.235	4.080.993.813
% da DC sobre a RCL AJUSTADA	86,23	87,04
% da DCL sobre a RCL AJUSTADA	69,41	69,74
LIMITE DEFINIDO POR RESOLUÇÃO DO SENADO FEDERAL	4.451.329.482	4.897.192.575
LIMITE DE ALERTA (inciso III do § 1º do art. 59 da LRF)	4.006.196.534	4.407.473.318



Lei de Responsabilidade Fiscal

DEMONSTRATIVO DAS OPERAÇÕES DE CRÉDITO

Este demonstrativo visa assegurar a transparência das operações de crédito efetuadas pelos entes da Federação, discriminando-as em face de sua relevância à luz da legislação aplicável, e verificar os limites de que trata a LRF e as Resoluções do Senado Federal.



Lei de Responsabilidade Fiscal

OPERAÇÕES DE CRÉDITO		
	R\$	% SOBRE A RCL
Apuração do Cumprimento dos Limites		
RECEITA CORRENTE LÍQUIDA - RCL	4.082.459.446	
(-) Transferências Obrigatórias da União relativas às Emendas Individuais (art. 166-A, § 1º, da CF)	1.465.633	
= RECEITA CORRENTE LÍQUIDA AJUSTADA PARA CÁLCULO DOS LIMITES DE ENDIVIDAMENTO	4.080.993.813	
Operações Vedadas	-	-
Total considerado para fins da apuração do cumprimento do limite	70.894.369	1,74
Limite geral definido por resolução do Senado Federal para as Operações de Crédito Internas e Extrenas	652.959.010	16,00
Limite de Alerta (inciso III do § 1º do art. 59 da LRF)	587.663.109	14,40
Operações de Crédito por Antecipação da Receita Orçamentária	-	-
Limite definido por resolução do Senado Federal para as Operações de Crédito por Antecipação da Receita Orçamentária	285.669.567	7,00



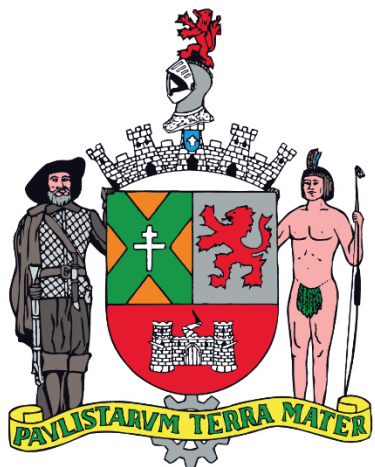

SÃO BERNARDO DO CAMPO

GOVERNO DE ENTREGAS E RESULTADOS

